IDI02C

SONDE A BRACCIALE IN GOMMA IP68 CON FASCETTA

FAMIGLIA PRODOTTO 30GB06

Sonda con bracciale, sensore PT1000, cavo tondo TPE, capsula 6x6x15 mm. Adatta per il rilevamento della temperatura in applicazioni per il controllo della qualità dell'aria.

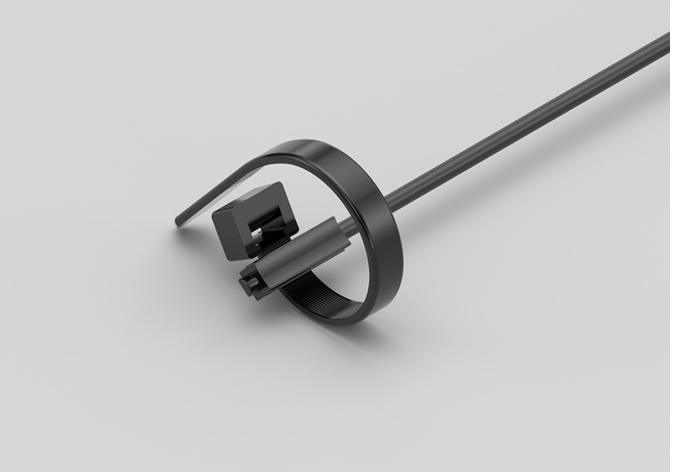

DATI TECNICI

RANGE DI TEMPERATURA	**(-50 +110)°C**
MODELLO	**Bracciale**
SENSORE	**PT1000**
CAPSULA	**6x6x15 mm**
CAVO	**Tondo TPE**
TERMINAZIONI	**Stagnate, puntalini, connettori (altre terminazioni disponibili su richiesta)**
TEMPO DI RISPOSTA	**10 s in liquido non statico al 63,2% (dipende dalla configurazione)**
IDENTIFICAZIONE	**Laser su cavo, etichetta (customizzabile)**
DICHIARAZIONE DI CONFORMITÀ	**MARCATURA CE, CONFLICT MINERALS, REACH, ROHS**