AEI03C

SONDE A BRACCIALE IN GOMMA IP67 CON FASCETTA

FAMIGLIA PRODOTTO 30GB08

Sonda con bracciale, sensore PTC, cavo piattina TPE, capsula 6x6x15 mm. Adatta per il rilevamento della temperatura in strumentazioni da laboratorio e macchinari, in ambito alimentare e in applicazioni di riscaldamento.

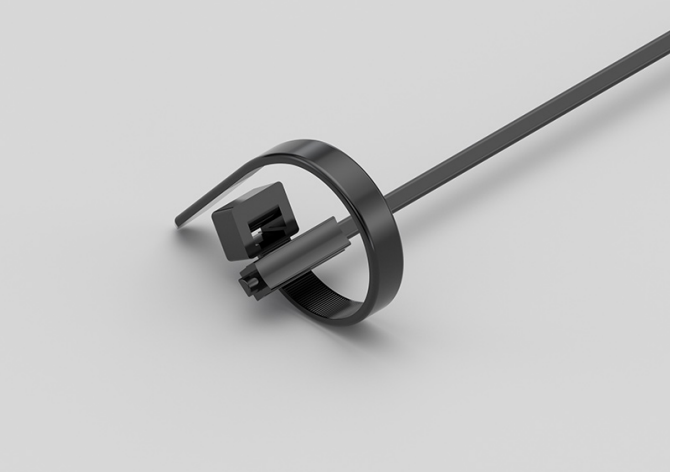

DATI TECNICI

RANGE DI TEMPERATURA	**(-50 +120)°C**
MODELLO	**Bracciale**
SENSORE	**PTC**
CAPSULA	**6x6x15 mm**
CAVO	**Piattina TPE**
TERMINAZIONI	**Stagnate, puntalini, connettori (altre terminazioni disponibili su richiesta)**
TEMPO DI RISPOSTA	**10 s in liquido non statico al 63,2% (dipende dalla configurazione)**
IDENTIFICAZIONE	**Laser su cavo, etichetta (customizzabile)**
DICHIARAZIONE DI CONFORMITÀ	**MARCATURA CE, CONFLICT MINERALS, REACH, ROHS**